



**COMUNE DI SAN CASCIANO IN VAL DI PESA**  
**CITTA' METROPOLITANA DI FIRENZE**



# **CATASTO DELLE AREE PERCORSE DAL FUOCO**

L.353/2000 - L.R. 39/2000

## **SCHEDA INCENDIO 2019-1**

**Ministero delle Politiche Agricole Alimentari e Forestali**Corpo Forestale dello Stato  
Rilievo delle aree percorse dal fuoco

---

**Regione** TOSCANA **Provincia** FIRENZE  
**Comune** SAN CASCIANO IN VAL DI PESA  
**Località** S.P. GREVIGIANA PER MERCATALE (N.92)

---

**Data incendio** 11/03/2019**Superficie boschiva percorsa dal fuoco (Ha)** 00.00.24**Superficie non boschiva percorsa dal fuoco (Ha)** 00.00.00**Di cui superficie pascoliva percorsa dal fuoco (Ha)****Totale superficie percorsa dal fuoco (Ha)** 00.00.24**Lista delle particelle interessate**

Codice Nazionale	Foglio	Particella	Sub	Allegato	Sviluppo	Superficie in mq	
						Percorsa	Totale
H791	57	00041		0	0	24	103431

---

*La cartografia catastale di sfondo, messa a disposizione dall'Agenzia del Territorio, nelle zone non interessate da controlli agricoli comunitari può non essere aggiornata alla attualità oppure non essere digitalizzata (presenza dei soli centroidi particella) pertanto in taluni casi l'elenco delle particelle deve essere considerato indicativo e non esaustivo. Si invita quindi l'utente a visualizzare l'incendio su cartografia catastale per verificare in modo puntuale le particelle interessate e ricomprese nel perimetro. Per quanto riguarda i dati delle superfici indicati, sono stati desunti mediante rilievi (scala 1:2.000-1:5.000) effettuati con strumentazione speditiva a precisione metrica per finalità interne al servizio d'istituto e suscettibili di errori sia strumentali sia di carattere tecnico e pertanto, al fine della redazione del Catasto Incendi, tali superfici devono essere ricontrollate e verificate*



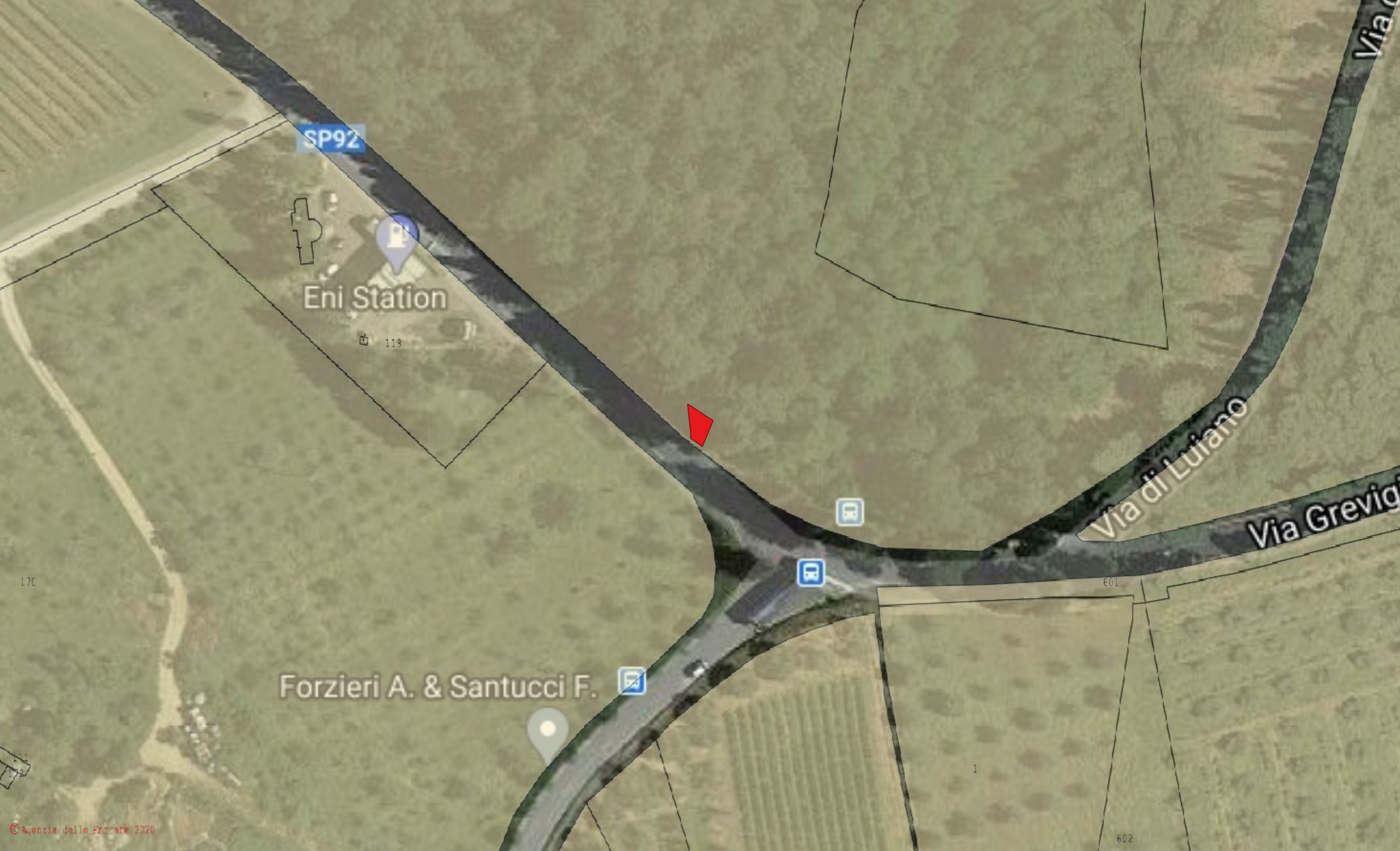

SP92

Eni Station

113

Forzieri A. & Santucci F.

Via di Lufano

Via Grevid

601

602

170

1



**COMUNE DI SAN CASCIANO IN VAL DI PESA**  
**CITTA' METROPOLITANA DI FIRENZE**



# **CATASTO DELLE AREE PERCORSE DAL FUOCO**

L.353/2000 - L.R. 39/2000

## **SCHEDA INCENDIO 2019-2**



**Ministero delle Politiche Agricole Alimentari e Forestali**Corpo Forestale dello Stato  
Rilievo delle aree percorse dal fuoco

---

**Regione** TOSCANA **Provincia** FIRENZE  
**Comune** SAN CASCIANO IN VAL DI PESA  
**Località** CHIESANUOVA

---

**Data incendio** 29/03/2019**Superficie boschiva percorsa dal fuoco (Ha)** 01.00.20**Superficie non boschiva percorsa dal fuoco (Ha)** 00.00.00**Di cui superficie pascoliva percorsa dal fuoco (Ha)****Totale superficie percorsa dal fuoco (Ha)** 01.00.20**Lista delle particelle interessate**

Codice Nazionale	Foglio	Particella	Sub	Allegato	Sviluppo	Superficie in mq	
						Percorsa	Totale
H791	8	00001		0	0	3493	9021
H791	8	00003		0	0	5185	91837
H791	8	00105		0	0	1342	21525

---

La cartografia catastale di sfondo, messa a disposizione dall'Agenzia del Territorio, nelle zone non interessate da controlli agricoli comunitari può non essere aggiornata alla attualità oppure non essere digitalizzata (presenza dei soli centroidi particella) pertanto in taluni casi l'elenco delle particelle deve essere considerato indicativo e non esaustivo. Si invita quindi l'utente a visualizzare l'incendio su cartografia catastale per verificare in modo puntuale le particelle interessate e ricomprese nel perimetro. Per quanto riguarda i dati delle superfici indicati, sono stati desunti mediante rilievi (scala 1:2.000-1:5.000) effettuati con strumentazione speditiva a precisione metrica per finalità interne al servizio d'istituto e suscettibili di errori sia strumentali sia di carattere tecnico e pertanto, al fine della redazione del Catasto Incendi, tali superfici devono essere ricontrollate e verificate



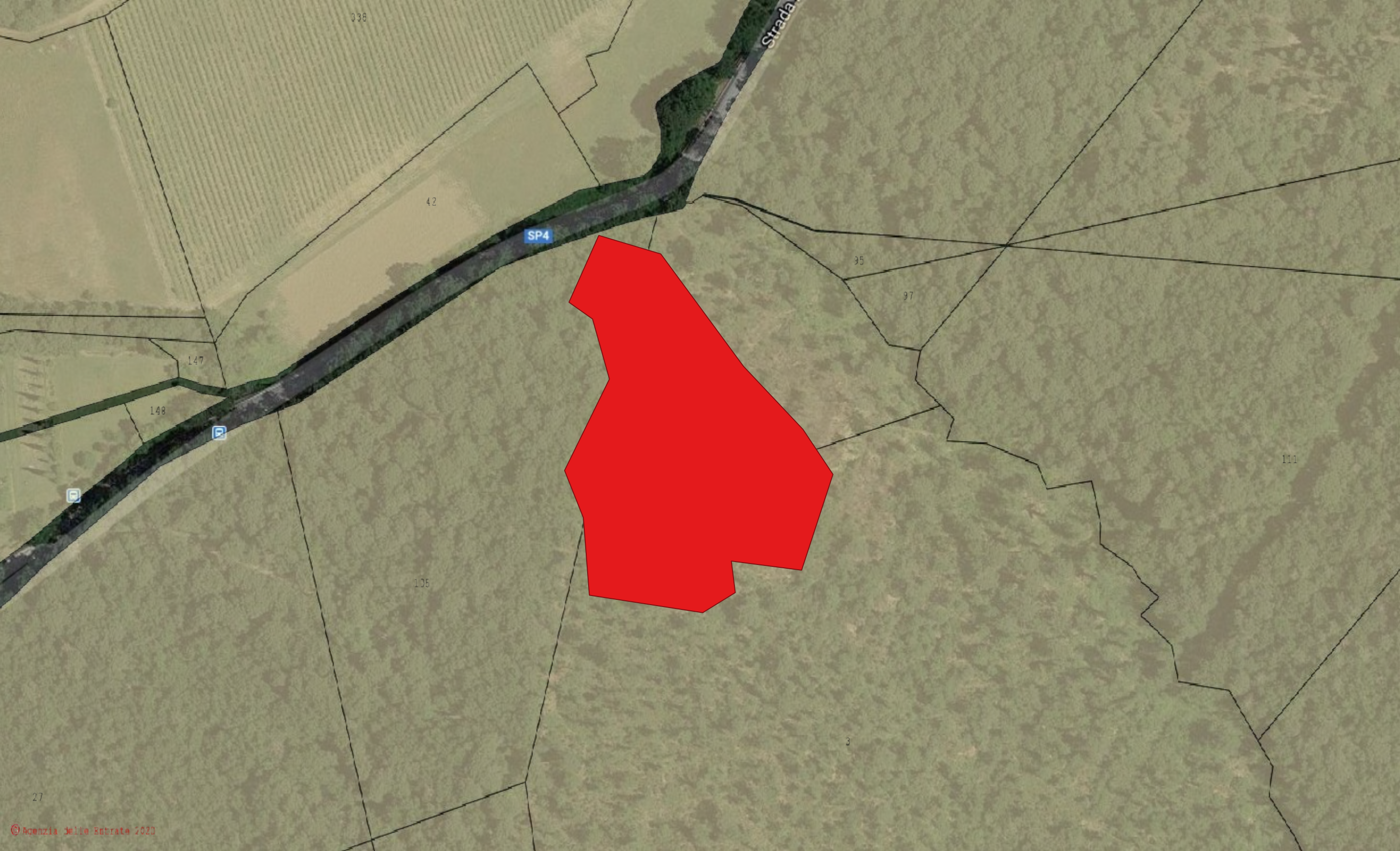

Strada

SP4

338

42

147

148

105

35

97

111

3

27